

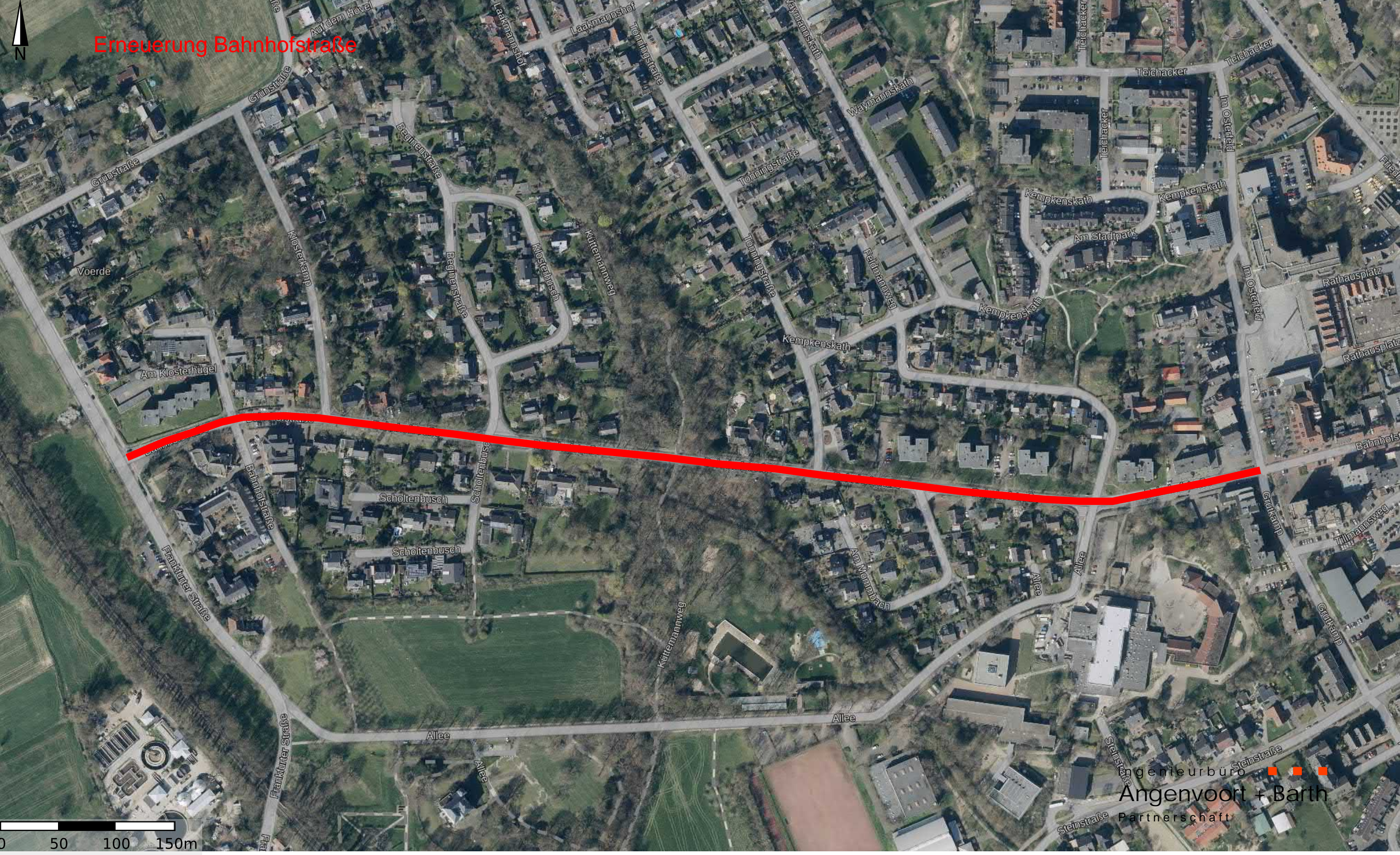

# Erneuerung Bahnhofstraße



0 50 100 150m

Ingenieurbüro  
**Angenvoort + Barth**  
Partnerschaft



Gemarkung Voerde  
Flur 19

Bushaltestelle NL 18m

Bushaltestelle NL 18m

Ausbaubereich vor Apotheke  
wird aus vertragsrechtlichen  
Gründen angehalten.  
ggf. Baumbest umsetzen  
und Stellplätze durchziehen.

Beginn der Ausbaustrecke

Gehweg 2.00  
Parkstreifen 2.00  
Parkstreifen 1.50

vord. Parken  
vord. Radweg  
vord. Gehweg

Gehweg 1.50  
Parkstreifen 2.25  
Parkstreifen 1.50  
Radfahrerschutzbereich 4.50

Gehweg 1.50  
Parkstreifen 2.00  
Parkstreifen 1.50  
Radfahrerschutzbereich 4.50

Gehweg 1.50  
Parkstreifen 2.00  
Parkstreifen 1.50  
Radfahrerschutzbereich 4.50

Frankfurter Straße

Bahnhofstraße

Bahnhofstraße

Klosterstraße

Scholtenbusch

Scholtenbusch

Scholtenbusch

Anschluss Blau 2

Gemarkung Voerde  
Flur 18

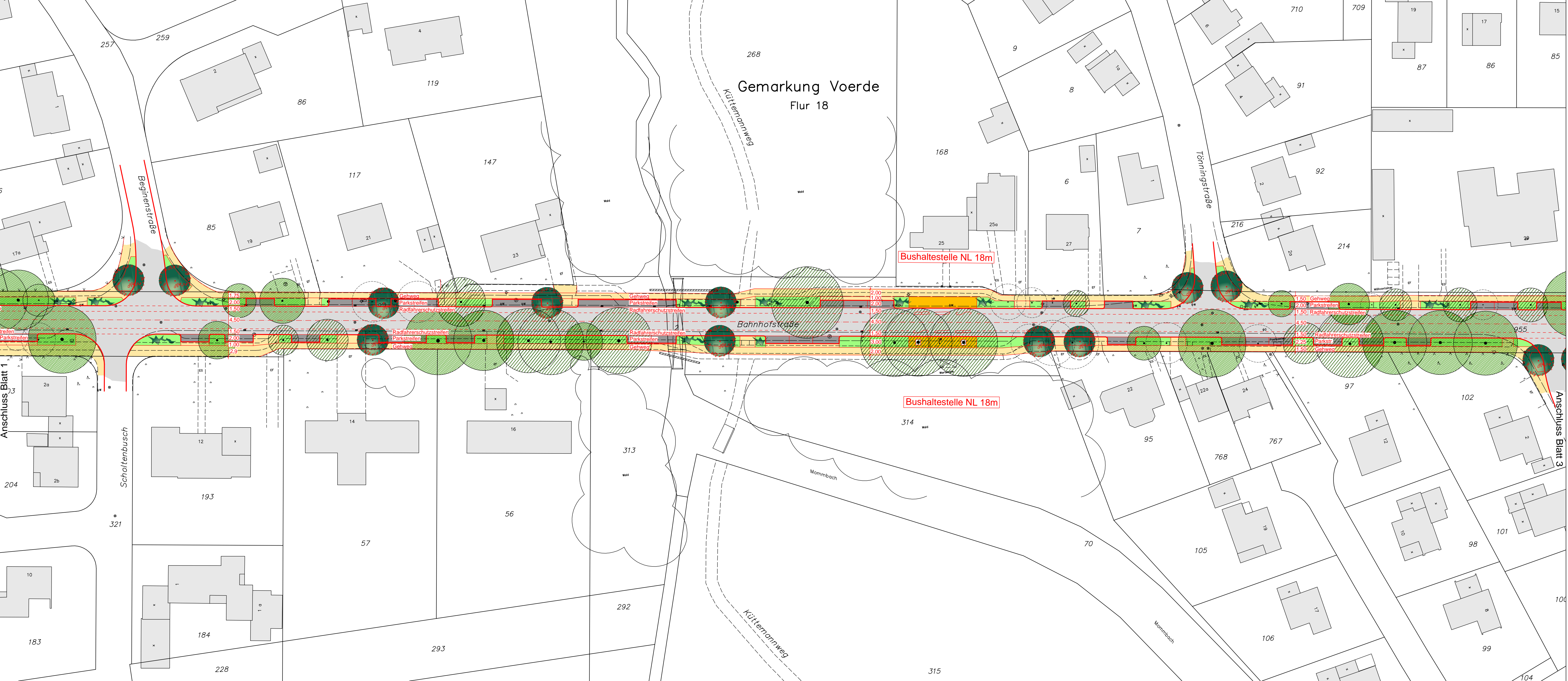

Bushaltestelle NL 18m

Bushaltestelle NL 18m

1.75  
2.00  
1.50  
4.50  
1.50  
2.00  
2.9

2.00  
1.00  
2.00  
1.50  
4.50  
1.50  
2.00

1.50  
2.00  
1.50  
4.50  
1.50  
2.25  
1.50

Gehweg  
Parkstreifen  
Radfahrschutzstreifen

Gehweg  
Parkstreifen  
Radfahrschutzstreifen

Gehweg  
Parkstreifen  
Radfahrschutzstreifen

Gehweg  
Parkstreifen  
Radfahrschutzstreifen

Begonnenstraße

Tönningstraße

Küttemannweg

Bahnhofstraße

Mommbach

Küttemannweg

Anschluss Blatt 1

Anschluss Blatt 3

257

259

268

9

710

709

86

119

147

168

87

86

85

85

117

21

25

6

7

216

92

214

214

29

17a

19

21

23

25

25a

27

26

214

29

204

183

12

193

14

16

313

314

95

768

767

12

102

101

100

321

57

56

70

105

106

98

101

104

184

228

293

292

315

106

99



Gemarkung Voerde  
Flur 18

- 1.50 Gehweg
- 2.00 Parkstreifen
- 1.50 Radfahrerschutzbereich
- 4.50
- 1.50 Radfahrerschutzbereich
- 2.25 Parkstreifen
- 1.50 Gehweg

Anschluss Blatt 2



Gemarkung Voerde  
Flur 19

Bushaltestelle NL 18m

Bushaltestelle NL 18m

Ausbaubereich vor Apotheke  
wird aus vertragsrechtlichen  
Gründen angehalten.  
ggf. Baumbet umsetzen  
und Stellplätze durchziehen.

Bäume in Haltestelle entfallen

Bäume entfallen

Beginn der Ausbaustrecke

Gemarkung Voerde  
Flur 18



Bushaltestelle NL 18m

Bäume in Haltestelle entfallen  
Bushaltestelle NL 18m

1,75  
2,00  
1,50  
4,50  
1,50  
2,00  
1,00  
2,9

Gehweg  
Parkstreifen  
Radfaherschutzstreifen  
Gehweg  
Parkstreifen  
Radfaherschutzstreifen  
Parkstreifen  
Gehweg

2,00  
1,00  
2,00  
1,50  
4,50  
1,50  
3,00  
2,00

1,50  
2,00  
1,50  
4,50  
1,50  
2,25  
1,50

Gehweg  
Parkstreifen  
Radfaherschutzstreifen  
Radfaherschutzstreifen  
Parkstreifen  
Parkstr  
Gehweg

Gemarkung Voerde  
Flur 18



# Querschnitt Bahnhofstraße (Variante 4) Tempo 30 oder 50

Maßstab 1:50

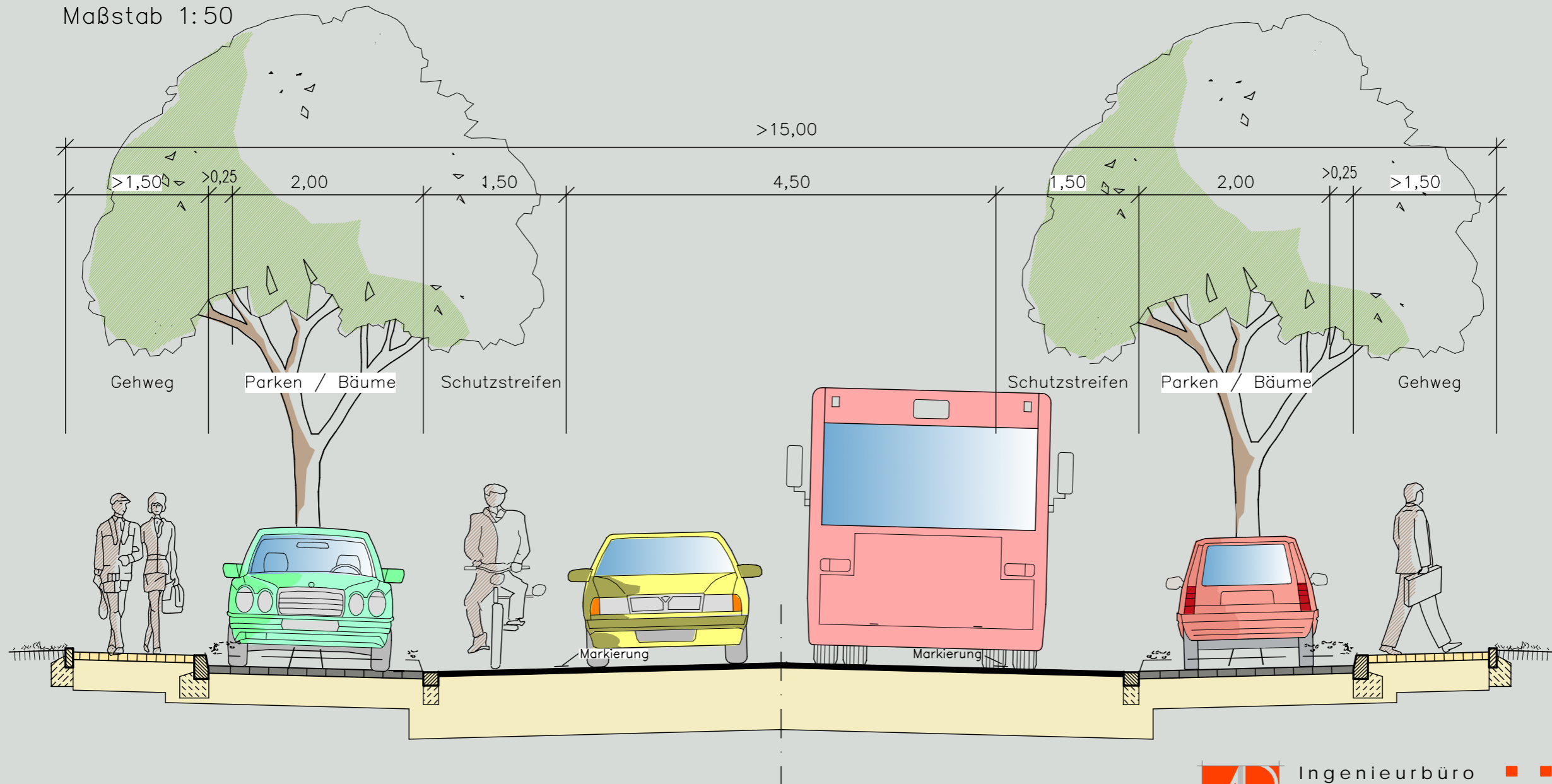



Vielen Dank für Ihre Aufmerksamkeit !

Bei Senkrechtparkern auf beiden Straßenseiten würde die Fahrbahnbreite 6,0m betragen, somit kann hierbei kein Radfahrer- Schutzstreifen mehr zur Anwendung kommen.

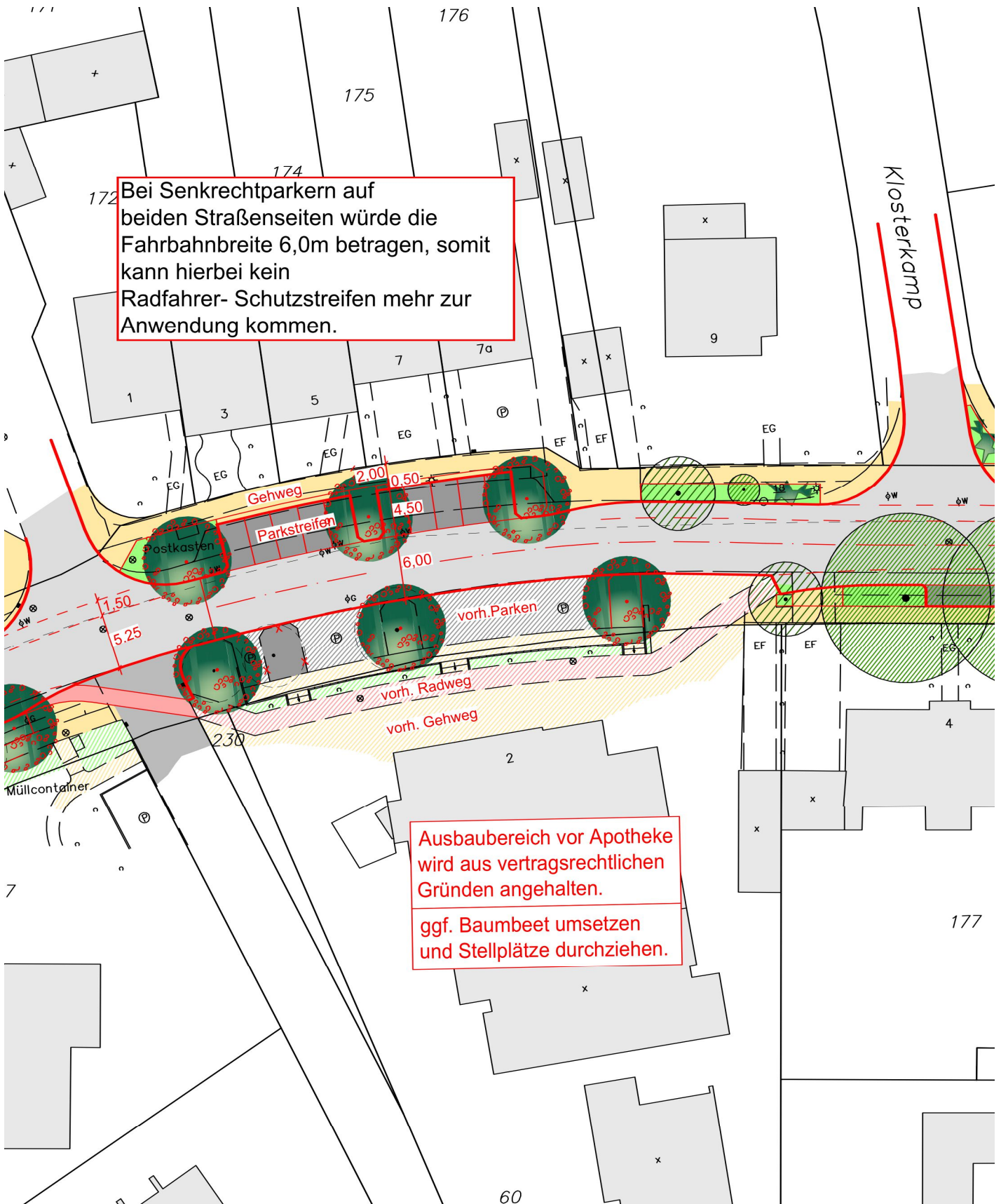

Ausbaubereich vor Apotheke wird aus vertragsrechtlichen Gründen angehalten.  
ggf. Baumbeet umsetzen und Stellplätze durchziehen.

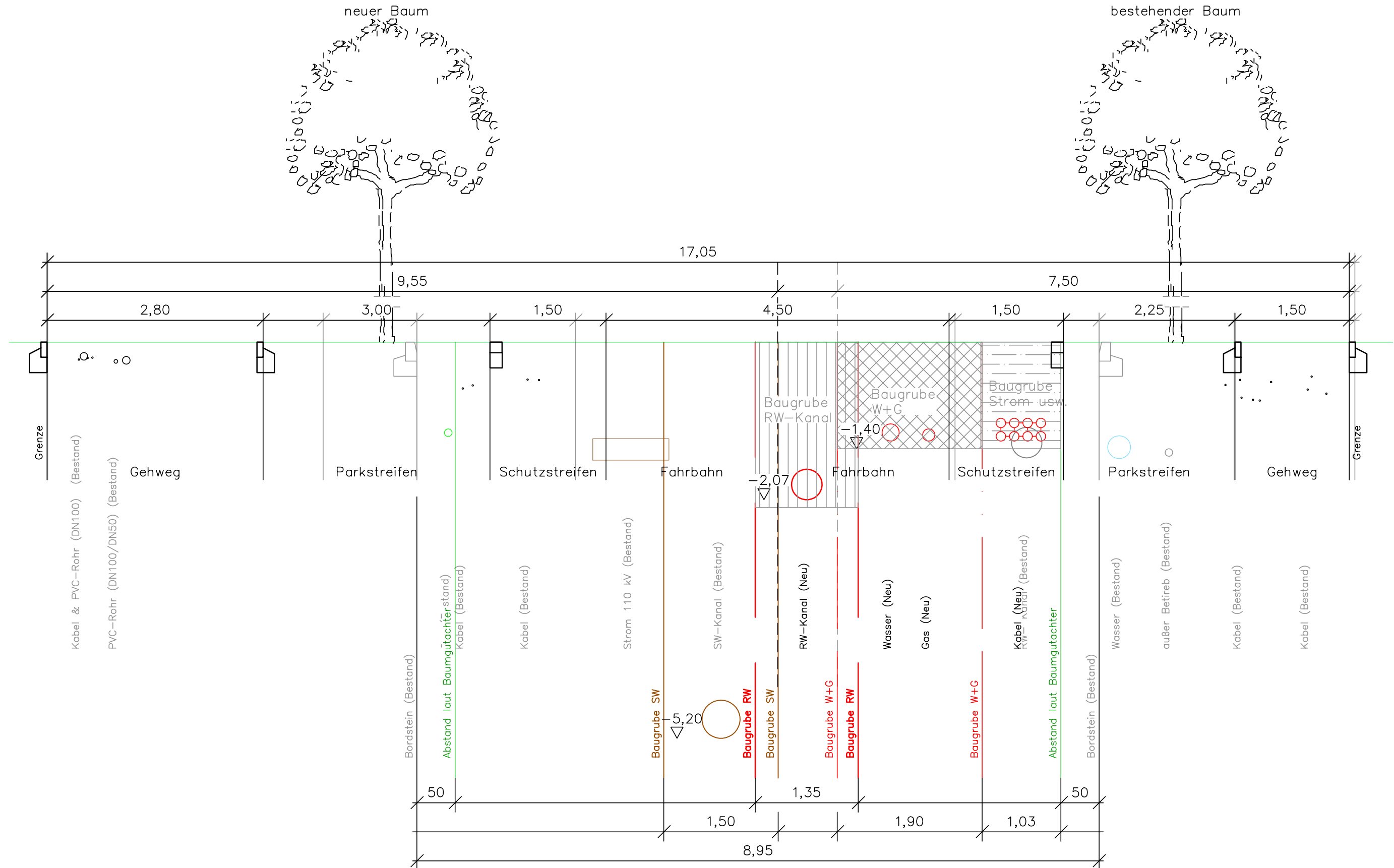

# REGELQUERSCHNITT BAHNHOFSTRASSE

BLATT 1

MAßSTAB 1:50



Ingenieurbüro ■ ■ ■  
**Angenvoort + Barth**  
 Partnerschaft

Blumentalstraße 147a  
 47798 Krefeld  
 Tel.: 02151 / 36585-0  
 Fax: 02151 / 36585-29  
 e-mail: post@angenvoort-barth.de

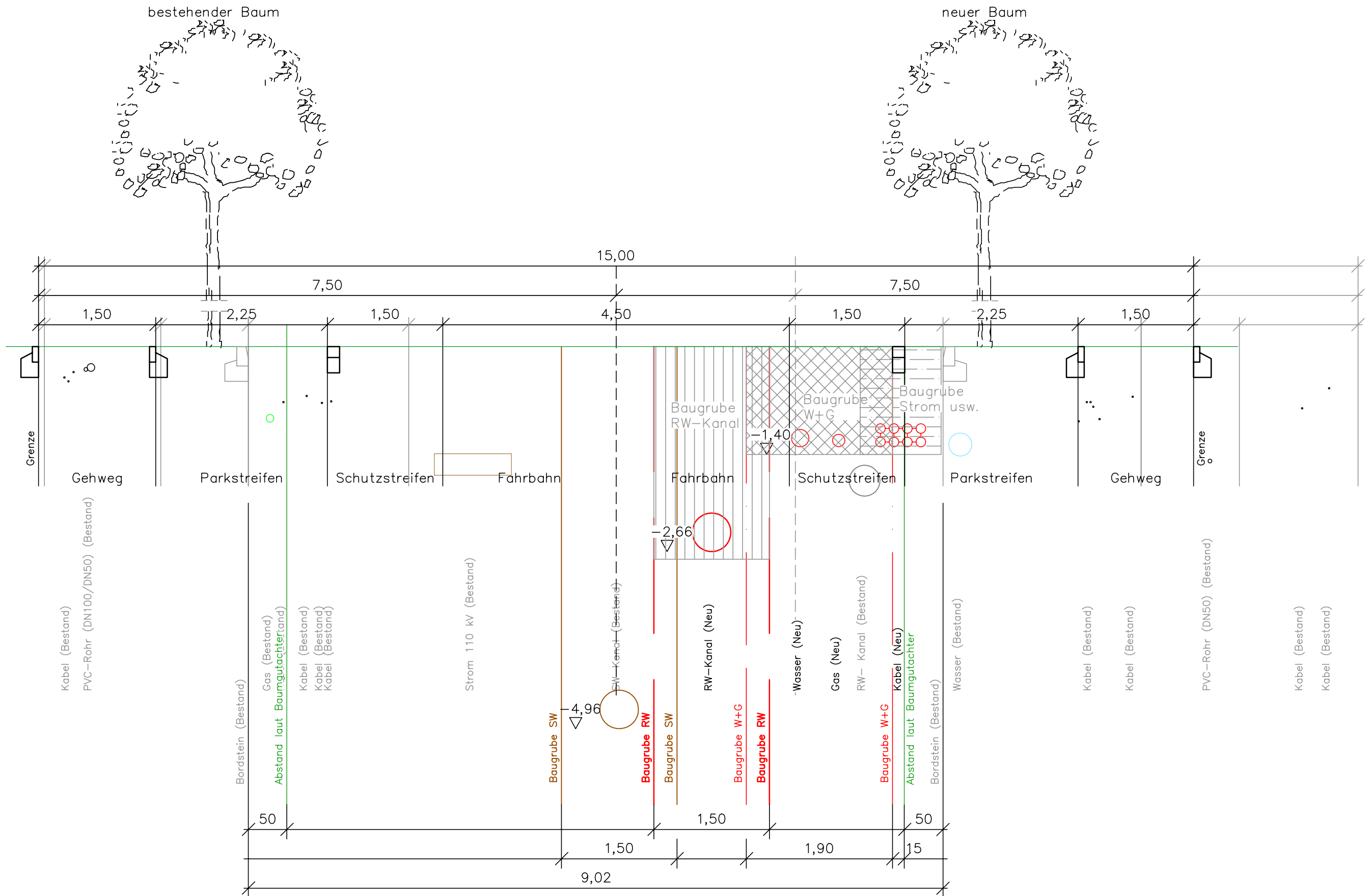

# REGELQUERSCHNITT BAHNHOFSTRASSE

BLATT 2

MAßSTAB 1:50

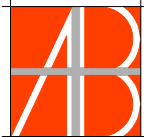

Ingenieurbüro  
**Angenvoort + Barth**  
Partnerschaft

Blumentalstraße 147a  
47798 Krefeld  
Tel.: 02151 / 36585-0  
Fax: 02151 / 36585-29  
e-mail: post@angenvoort-barth.de



# REGELQUERSCHNITT BAHNHOFSTRASSE

BLATT 3

MAßSTAB 1:50



Ingenieurbüro  
**Angenvoort + Barth**  
Partnerschaft

Blumentalstraße 147a  
47798 Krefeld  
Tel.: 02151 / 36585-0  
Fax: 02151 / 36585-29  
e-mail: post@angenvoort-barth.de



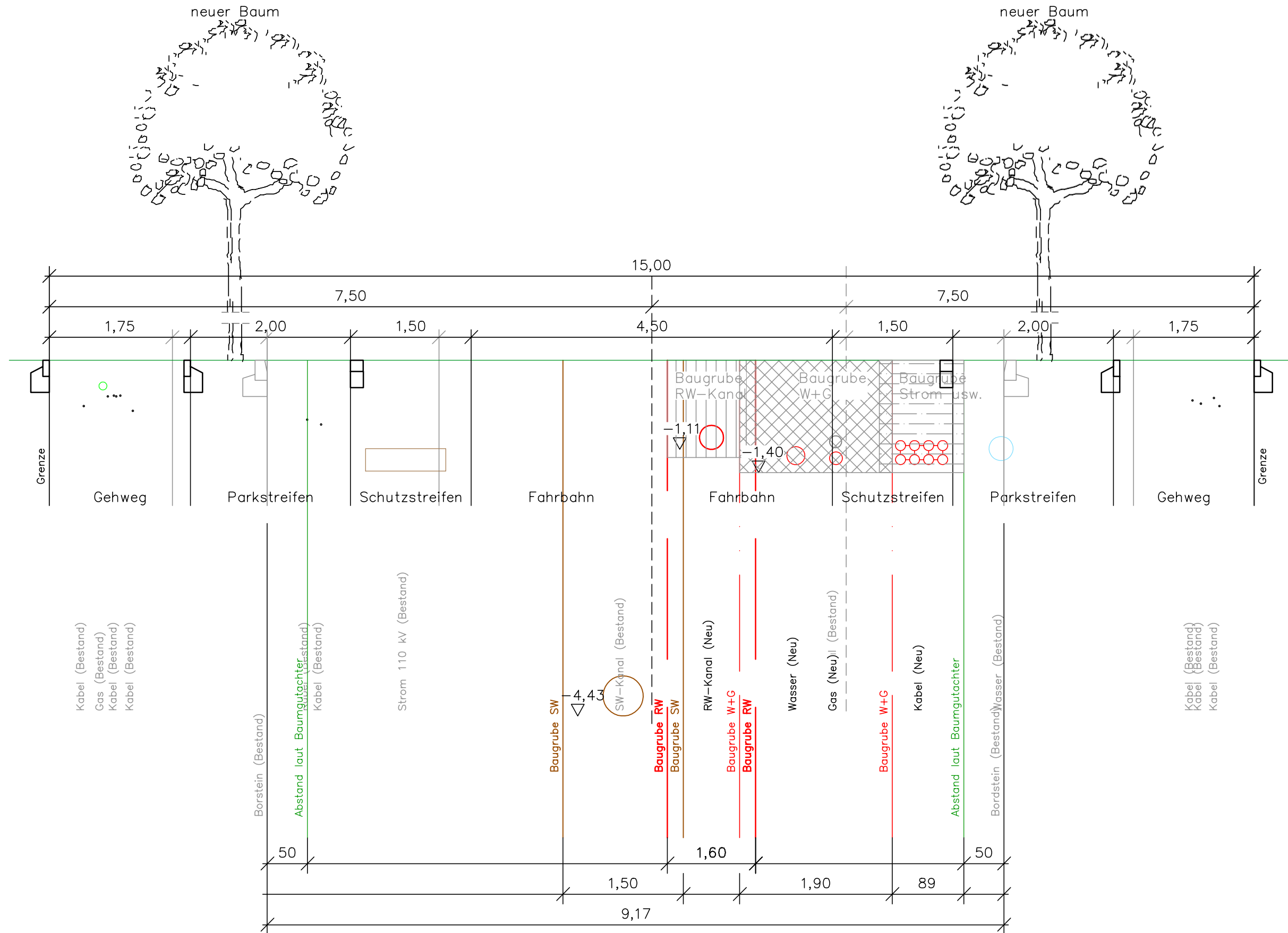

# REGELQUERSCHNITT BAHNHOFSTRASSE

BLATT 5

MAßSTAB 1:50



Ingenieurbüro  
**Angenvoort + Barth**  
Partnerschaft

Blumentalstraße 147a  
47798 Krefeld  
Tel.: 02151 / 36585-0  
Fax: 02151 / 36585-29  
e-mail: post@angenvoort-barth.de