

Anlage 1 zur Drucksache 17/63

Übersichtskarte zum vorgeschlagenen Welterbe-Gut (Entwurf)

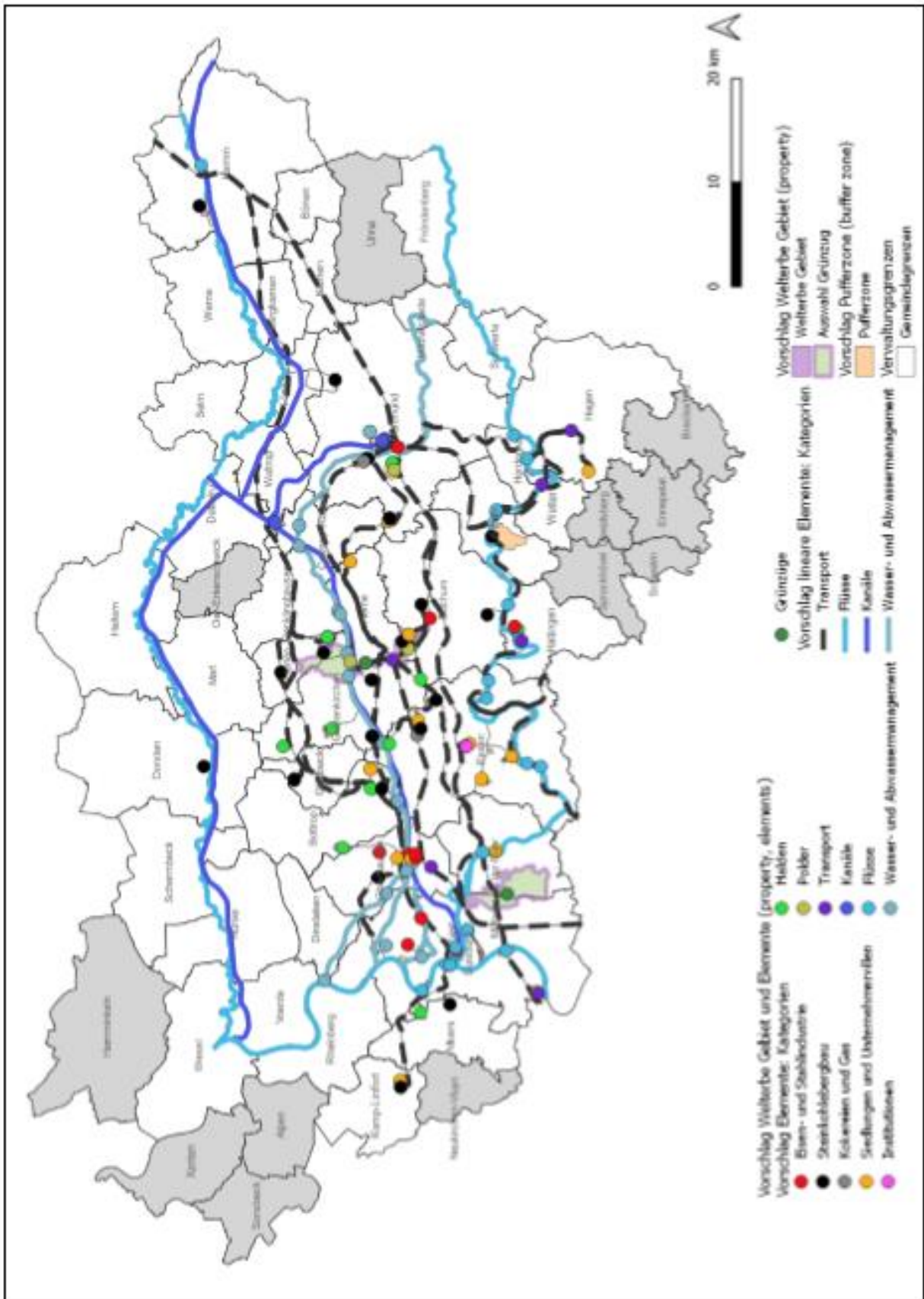

Kartographische Umsetzung: RVR, Ref 19 / Ref 9, Stand 30.07.2020;

Quellennachweis der Hintergrundkarte: Stadtplanwerk Ruhrgebiet 2.0 © Regionalverband Ruhr und Kooperationspartner (Lizenz: di-de/by-2-0), Datengrundlagen: ALKIS, ATKIS © Land NRW/Katasterämter (Lizenz: di-de/zero-2-0 und © OpenStreetMap - Mitwirkende (License: ODbL